

---

Perioderapportering for  
Oslostudentenes Idrettsklubb  
**desember 2022**



Oslostudentenes Idrettsklubb  
Trimveien 1  
0314 OSLO

Sparebank1 Forretningspartner Østlandet AS  
Autorisert regnskapsførerselskap  
Orgnr: 967661643  
Telefon: 40237212  
E-post:  
christine.duerud@sb1forretningspartner.no

Dato: 10.02.2023

## KOMMENTARER TIL PERIODEREGNSKAP - 31.12.2022

### 1. Innledning

Vi har utarbeidet rapport pr. 31.12.2022 som viser et underskudd på kr 398 538.

### 2. Forutsetninger

Vi har bokført regnskapet på grunnlag av mottatte bilag og opplysninger fra kunden. Manglende bilag, samt annen manglende informasjon, vil kunne endre resultatet og egenkapitalen. Vi har foretatt de periodiseringer som vi anser som nødvendige, enten ut fra historikk, vurdering eller avtale med kunden.

### 3. Resultatutvikling

#### Omsetning

Regnskapet viser en omsetning hittil i 2022 på kr 8 626 605 mot kr 6 121 469 hittil i fjor. Dette er en økning på 40,9 % mot fjorårets omsetning.

#### Lønnskostnader

Lønnskostnader hittil i 2022 er kr 1 230 599 mot kr 857 072 hittil i fjor. Dette er en økning på kr 373 528 eller 43,6 % mot fjorårets tall.

#### Resultat

Resultatet hittil i 2022 er kr -398 538 mot kr 160 714 hittil i fjor. Dette er en nedgang på kr 559 251 eller 348 % mot fjorårets tall.

### 4. Kommentarer

Har du spørsmål til rapporten, ta kontakt

Med vennlig hilsen

Christine Duerud  
Sparebank1 Forretningspartner Østlandet AS

# Resultatregnskap desember 2022

Oslostudentenes Idrettsklubb

Utarbeidet den 10.02.2023

Alle beløp i NOK

Tekst	Virkelig i år			Virkelig i fjor			Endring		
	Denne periode	Hittil	%	Denne periode	Hittil	%	Denne periode	Hittil	%
3110 Salg materiell	0	7 333		0	13 584		0	-6 251	-46,0
3120 Sponsorinntekter	0	15 000		0	0		0	15 000	0,0
<b>Salgsinntekter</b>	<b>0</b>	<b>22 333</b>		<b>0</b>	<b>13 584</b>		<b>0</b>	<b>8 749</b>	<b>64,4</b>
3400 Tilskudd fra	-3 850	2 633 796		14 500	2 227 620		-18 350	406 176	18,2
3440 Tilskudd fra NIF,	8 000	561 199		0	35 035		8 000	526 164	1501,8
3450 MVA kompensasjon	431 136	431 136		401 053	401 053		30 083	30 083	7,5
3480 Tildelt	0	-895		20 000	20 000		-20 000	-20 895	-104,5
3490 Andre tilskudd	30 100	286 007		-315 995	1 078 384		346 095	-792 376	-73,5
3610 Leieinntekter	13 800	177 250		37 650	58 674		-23 850	118 576	202,1
3630 Leieinntekter	0	0		0	7 150		0	-7 150	-100,0
3900 Annen	0	1 243		0	0		0	1 243	0,0
3910 OSI kontingent	5 940	606 090		864	365 564		5 076	240 526	65,8
3920 Medlemskontingent	47 257	2 094 765		37 309	1 112 074		9 948	982 690	88,4
3940 Kursavgifter	14 761	148 901		0	4 000		14 761	144 901	3622,5
3950 Egenandeler	6 000	39 983		3 080	7 923		2 920	32 060	404,6
3960 Stevneinntekter	5 590	45 381		21 243	57 783		-15 653	-12 402	-21,5
3970 Dugnadinntekter	0	319 273		14 530	178 576		-14 530	140 697	78,8
3990 Andre inntekter	246 527	1 243 827		74 750	550 863		171 778	692 965	125,8
3991 Ikke dokumenterte	1 965	16 315		1 000	3 186		965	13 129	412,2
<b>Andre inntekter</b>	<b>807 226</b>	<b>8 604 272</b>		<b>309 984</b>	<b>6 107 885</b>		<b>497 243</b>	<b>2 496 387</b>	<b>40,9</b>
<b>Sum driftsinntekter</b>	<b>807 226</b>	<b>8 626 605</b>		<b>309 984</b>	<b>6 121 469</b>		<b>497 243</b>	<b>2 505 136</b>	<b>40,9</b>
4110 Kjøp utstyr for	4 191	125 912		0	243 197		4 191	-117 285	-48,2
4120 Idrettsmatriell/utsty	48 812	626 991		145 455	707 995		-96 643	-81 004	-11,4
4150 Kostnader	0	12 086		0	0		0	12 086	0,0
4200 Kontingent og	84 352	545 165		72 354	437 968		11 998	107 196	24,5
4210 Innkjøp av varer	0	7 256		0	0		0	7 256	0,0
4300 Premier	0	7 039		3 600	5 815		-3 600	1 224	21,1
4500 Fremmedytelse,	56 050	151 525		12 990	21 990		43 060	129 535	589,1
4510 Utbetalt til	47 604	212 874		10 551	229 170		37 053	-16 296	-7,1
4590 Beholdningsendring	12 712	12 712		7 812	7 812		4 900	4 900	62,7
4610 Rep/v edl.hold	23 582	233 679		9 050	377 347		14 532	-143 668	-38,1
4700 Leie idrettsanlegg	187 887	1 260 781		156 424	525 850		31 463	734 931	139,8
4800 Utgifter	109 489	877 529		96 857	347 370		12 631	530 159	152,6
4900 Annen periodisering	0	361		0	0		0	361	0,0
4990 Sosiale tilstelninger	103 429	605 939		56 038	245 995		47 391	359 944	146,3
<b>Varekostnader</b>	<b>678 107</b>	<b>4 679 846</b>		<b>571 131</b>	<b>3 150 508</b>		<b>106 977</b>	<b>1 529 338</b>	<b>48,5</b>
<b>Bruttofortjeneste</b>	<b>129 119</b>	<b>3 946 759</b>		<b>-261 147</b>	<b>2 970 961</b>		<b>390 266</b>	<b>975 798</b>	<b>32,8</b>
<b>Dekningsgrad</b>	<b>16,0%</b>	<b>45,8%</b>		<b>-84,2%</b>	<b>48,5%</b>		<b>100,2%</b>	<b>-2,8%</b>	
5010 Lønn ansatte	39 867	432 407		35 333	415 776		4 533	16 631	4,0
5011 Div lønn u/FP	18 762	150 377		50 576	150 558		-31 814	-181	-0,1
5015 Lønn u/AGA og FP	54 901	274 866		0	0		54 901	274 866	0,0
5030 Dugnadspenger	0	0		0	4 000		0	-4 000	-100,0
5090 Påløpt, ikke	4 784	51 889		4 600	49 893		184	1 996	4,0
5095 Andre	0	0		0	-4 000		0	4 000	-100,0
5250 Koll.pensjonsforsikr	1 672	8 970		1 289	7 659		383	1 311	17,1
5270 EKOM arb taker	366	4 392		366	4 392		0	0	0,0
5290 Motkonto for	-2 038	-13 362		-1 655	-12 051		-383	-1 311	10,9
5310 Trekkpl	0	499		239	572		-239	-74	-12,9
5320 Trekkpl	263	592		230	230		33	362	157,4
5350 Godtgjørelse til	-14 026	213 392		53 679	139 290		-67 705	74 102	53,2
5400 Arbeidsgiveravgift	8 591	84 210		12 836	82 230		-4 245	1 981	2,4

# Resultatregnskap desember 2022

Oslostudentenes Idrettsklubb

Utarbeidet den 10.02.2023

Alle beløp i NOK

Tekst	Virkelig i år			Virkelig i fjor			Endring		
	Denne periode	Hittil	%	Denne periode	Hittil	%	Denne periode	Hittil	%
5401 Arbeidsgiveravgift	675	7 316		649	7 035		26	281	4,0
5900 Gave til ansatte,	740	3 012		0	2 014		740	998	49,6
5910 Kantinekostnad	1 333	1 333		0	0		1 333	1 333	0,0
5945 OTP	836	8 970		655	8 315		181	655	7,9
5990 Annen	0	1 737		1 025	1 159		-1 025	578	49,9
<b>Lønn og andre personalkostn.</b>	<b>116 725</b>	<b>1 230 599</b>		<b>159 822</b>	<b>857 072</b>		<b>-43 097</b>	<b>373 528</b>	<b>43,6</b>
6100 Frakt,	0	0		0	247		0	-247	-100,0
<b>Frakt, transport</b>	<b>0</b>	<b>0</b>		<b>0</b>	<b>247</b>		<b>0</b>	<b>-247</b>	<b>-100,0</b>
6300 Leie lokale	1 256	103 417		19 250	81 120		-17 994	22 297	27,5
6320 Renovasjon, vann,	0	62 789		0	47 314		0	15 475	32,7
6340 Lys, varme	30 996	238 177		12 052	49 029		18 944	189 148	385,8
6360 Renhold	0	0		0	1 226		0	-1 226	-100,0
<b>Kostnader lokale</b>	<b>32 252</b>	<b>404 383</b>		<b>31 302</b>	<b>178 689</b>		<b>950</b>	<b>225 693</b>	<b>126,3</b>
6440 Leie transportmidler	14 906	62 628		0	12 627		14 906	50 000	396,0
6490 Annen leiekostnad	0	5 631		0	1 275		0	4 356	341,6
<b>Leie maskiner, inventar</b>	<b>14 906</b>	<b>68 258</b>		<b>0</b>	<b>13 902</b>		<b>14 906</b>	<b>54 356</b>	<b>391,0</b>
6540 Inventar	0	6 608		2 936	72 108		-2 936	-65 500	-90,8
6550 Driftsmateriale	0	916		0	157 550		0	-156 633	-99,4
6570 Arbeidsklær og	0	2 648		0	2 203		0	445	20,2
6590 Annet	0	11 000		0	0		0	11 000	0,0
<b>Verktøy, inventar</b>	<b>0</b>	<b>21 172</b>		<b>2 936</b>	<b>231 861</b>		<b>-2 936</b>	<b>-210 689</b>	<b>-90,9</b>
6600 Reparasjon og	0	172 167		-76 989	6 222		76 989	165 945	2667,2
6620 Reparasjon og	14 501	71 562		0	16 284		14 501	55 278	339,5
<b>Reparasjon, vedlikehold</b>	<b>14 501</b>	<b>243 729</b>		<b>-76 989</b>	<b>22 506</b>		<b>91 490</b>	<b>221 223</b>	<b>983,0</b>
6700 Honorar revisjon	23 108	97 933		0	72 475		23 108	25 458	35,1
6712 Honorar regnskap	38 636	611 864		49 555	533 603		-10 920	78 261	14,7
6730 Idrettsfaglig bistand	0	150 850		3 000	48 750		-3 000	102 100	209,4
6790 Annen fremmed	0	12 188		5 000	6 000		-5 000	6 188	103,1
<b>Fremmede tjenester</b>	<b>61 743</b>	<b>872 833</b>		<b>57 555</b>	<b>660 828</b>		<b>4 188</b>	<b>212 005</b>	<b>32,1</b>
6800 Kontorrekvisita	0	170		0	13 629		0	-13 459	-98,8
6810 Data/EDB-kostnad	1 563	9 223		600	9 754		963	-531	-5,4
6811 Programvare,	4 412	47 101		3 789	51 048		623	-3 947	-7,7
6820 Trykksak	0	104 903		4 231	5 819		-4 231	99 085	1702,9
6840 Aviser,	0	500		1 531	12 828		-1 531	-12 328	-96,1
6860 Møte, kurs,	7 600	35 147		6 677	35 727		923	-580	-1,6
<b>Kontorkostnader</b>	<b>13 575</b>	<b>197 045</b>		<b>16 828</b>	<b>128 805</b>		<b>-3 254</b>	<b>68 239</b>	<b>53,0</b>
6900 Telefon	0	4 501		588	14 301		-588	-9 800	-68,5
6940 Porto	0	220		0	0		0	220	0,0
<b>Telefon, porto</b>	<b>0</b>	<b>4 721</b>		<b>588</b>	<b>14 301</b>		<b>-588</b>	<b>-9 580</b>	<b>-67,0</b>
7100 Bilgodtgjørelse,	18 003	55 725		5 499	44 055		12 504	11 670	26,5
7101 Passasjertillegg	188	5 363		747	4 757		-560	606	12,7
<b>Kostnader transport</b>	<b>18 190</b>	<b>61 087</b>		<b>6 246</b>	<b>48 811</b>		<b>11 945</b>	<b>12 276</b>	<b>25,1</b>
7140 Reisekostnad, ikke	23 869	180 476		6 231	74 251		17 638	106 224	143,1
7150 Diettkostnad,	2 311	10 211		558	1 423		1 753	8 788	617,4
7155 Diettkostnad, ikke	6 330	18 495		0	14 629		6 330	3 866	26,4
<b>Reise, diett</b>	<b>32 510</b>	<b>209 181</b>		<b>6 789</b>	<b>90 304</b>		<b>25 721</b>	<b>118 878</b>	<b>131,6</b>
7320 Reklamekostnad	0	13 047		0	15 253		0	-2 206	-14,5
<b>Salg, reklame, repr.</b>	<b>0</b>	<b>13 047</b>		<b>0</b>	<b>15 253</b>		<b>0</b>	<b>-2 206</b>	<b>-14,5</b>
7400 Kontingent,	0	1 000		0	1 000		0	0	0,0
7410 Kontingent og	0	312		0	155		0	157	101,3
7420 Gave,	0	1 305		303	902		-303	403	44,7
7430 Gave, ikke	0	8 000		0	0		0	8 000	0,0
<b>Kontingenter og gaver</b>	<b>0</b>	<b>10 617</b>		<b>303</b>	<b>2 057</b>		<b>-303</b>	<b>8 560</b>	<b>416,2</b>

# Resultatregnskap desember 2022

Oslostudentenes Idrettsklubb

Utarbeidet den 10.02.2023

Alle beløp i NOK

Tekst	Virkelig i år			Virkelig i fjor			Endring		
	Denne periode	Hittil	%	Denne periode	Hittil	%	Denne periode	Hittil	%
7500 Forsikringspremie	10 029	116 448		0	105 418		10 029	11 030	10,5
7510 Medlemsforsikring	0	102 750		0	12 980		0	89 770	691,6
<b>Forsikringer, garantier</b>	<b>10 029</b>	<b>219 198</b>		<b>0</b>	<b>118 398</b>		<b>10 029</b>	<b>100 800</b>	<b>85,1</b>
7700 Styre- og	2 500	98 050		8 315	22 680		-5 815	75 370	332,3
7740 Øredifferanser	0	1		0	1		0	-1	-59,5
7770 Bank- og kortgebyr	768	17 682		1 906	11 431		-1 138	6 251	54,7
7790 Annen kostnad,	0	6 559		0	3 755		0	2 804	74,7
7791 Annen kostnad,	-568	-568		0	0		-568	-568	0,0
<b>Andre kostnader</b>	<b>2 700</b>	<b>121 723</b>		<b>10 221</b>	<b>37 867</b>		<b>-7 522</b>	<b>83 856</b>	<b>221,4</b>
<b>Sum driftskostnader</b>	<b>317 130</b>	<b>3 677 594</b>		<b>215 600</b>	<b>2 420 902</b>		<b>101 530</b>	<b>1 256 692</b>	<b>51,9</b>
<b>EBITDA</b>	<b>-188 011</b>	<b>269 164</b>		<b>-476 747</b>	<b>550 059</b>		<b>288 736</b>	<b>-280 895</b>	<b>-51,1</b>
<b>Avskrivninger</b>	<b>77 931</b>	<b>682 094</b>		<b>33 749</b>	<b>400 492</b>		<b>44 182</b>	<b>281 602</b>	<b>70,3</b>
<b>Driftsresultat</b>	<b>-265 943</b>	<b>-412 929</b>		<b>-510 497</b>	<b>149 567</b>		<b>244 554</b>	<b>-562 496</b>	<b>-376,1</b>
8050 Annen renteinntekt	3 356	3 356		798	798		2 557	2 557	320,4
8060 Valutagevinst (agio)	0	312		53	65		-53	247	379,7
8070 Annen finansinntekt	0	12 071		0	11 270		0	801	7,1
<b>Finansinntekter</b>	<b>3 356</b>	<b>15 738</b>		<b>851</b>	<b>12 133</b>		<b>2 504</b>	<b>3 605</b>	<b>29,7</b>
8150 Annen rentekostnad	0	0		0	125		0	-125	-100,0
8153 Renter leverandører	0	901		69	847		-69	54	6,4
8160 Valutatap (disagio)	0	445		0	14		0	431	3091,7
<b>Finanskostnader</b>	<b>0</b>	<b>1 347</b>		<b>69</b>	<b>986</b>		<b>-69</b>	<b>361</b>	<b>36,6</b>
<b>Netto finansposter</b>	<b>3 356</b>	<b>14 392</b>		<b>782</b>	<b>11 147</b>		<b>2 573</b>	<b>3 245</b>	<b>29,1</b>
<b>Resultat før skatt</b>	<b>-262 587</b>	<b>-398 538</b>		<b>-509 714</b>	<b>160 714</b>		<b>247 127</b>	<b>-559 251</b>	<b>-348,0</b>
<b>Resultat etter skatt</b>	<b>-262 587</b>	<b>-398 538</b>		<b>-509 714</b>	<b>160 714</b>		<b>247 127</b>	<b>-559 251</b>	<b>-348,0</b>

Resultat

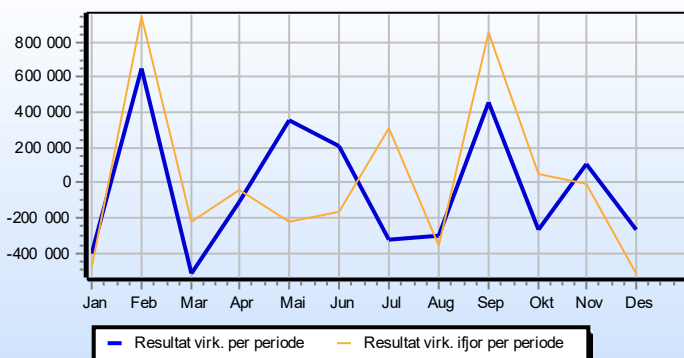

Salgsutvikling

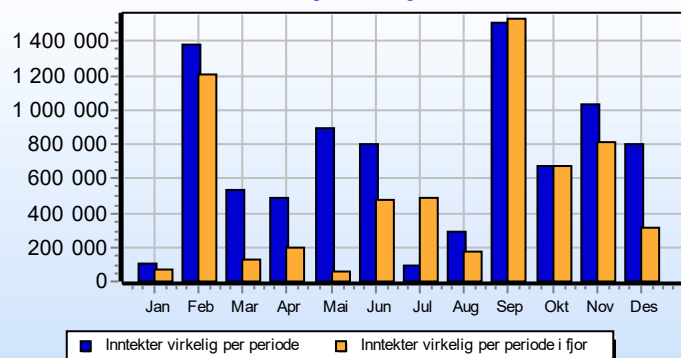

# Balanserapport desember 2022

Oslostudentenes Idrettsklubb

Utarbeidet den 10.02.2023

av

Alle beløp i NOK

	31.12.2022	31.12.2021	01.01.2022
<b>Eiendeler</b>			
1101 OSI-hytta	1 287 790	1 287 790	1 287 790
1102 KSI-hytta	10 218 824	10 432 086	10 432 086
<b>Tomter,bygninger og annen fast eiendom</b>	<b>11 506 614</b>	<b>11 719 876</b>	<b>11 719 876</b>
1225 Kjøp av båt Roing	87 500	153 125	153 125
<b>Skip,rigger,fly o.l.</b>	<b>87 500</b>	<b>153 125</b>	<b>153 125</b>
1240 Andre transportmidler	20 500	26 500	26 500
1250 Inventar	232 504	234 250	234 250
1254 Vinduer og dører Studenterhytta	8 597	17 194	17 194
1255 Nytt bad Studenterhytta	585 044	630 922	630 922
1258 Renseanlegg Studenterhytta	464 278	281 888	281 888
1259 Innebandy v andt	116 390	0	0
<b>Driftsløsøre, inventar, verktøy o.l.</b>	<b>1 427 311</b>	<b>1 190 754</b>	<b>1 190 754</b>
<b>Sum varige driftsmidler</b>	<b>13 021 425</b>	<b>13 063 755</b>	<b>13 063 755</b>
<b>Sum anleggsmidler</b>	<b>13 021 425</b>	<b>13 063 755</b>	<b>13 063 755</b>
1465 Varebeholdning	109 719	122 431	122 431
<b>Varer</b>	<b>109 719</b>	<b>122 431</b>	<b>122 431</b>
1500 Kundefordringer innland	36 188	28 104	28 104
<b>Kundefordringer</b>	<b>36 188</b>	<b>28 104</b>	<b>28 104</b>
1579 Andre kortsiktige fordringer	0	6 365	6 365
1700 Forskuddsbetalte utgifter	51 068	48 201	48 201
1749 Andre forskuddsbetalte kostnader	163 462	26 524	26 524
<b>Andre fordringer</b>	<b>214 530</b>	<b>81 090</b>	<b>81 090</b>
<b>Sum fordringer</b>	<b>250 717</b>	<b>109 194</b>	<b>109 194</b>
1910 Kasse	2 606	9 061	9 061
1920 DnB 1503.52.02312	3 531 087	5 016 060	5 016 060
1921 DnB 1503.66.53008, Kampen om	4 049	4 049	4 049
1922 DnB 1503.77.51259	4 511	4 511	4 511
1923 DnB 1503.52.02347	508 211	504 855	504 855
1932 KSI hytta 1503.62.19944	218 042	218 042	218 042
1950 DnB skattetrekk 1503.52.02320	20 676	16 983	16 983
<b>Bankinnskudd,kontanter o.l.</b>	<b>4 289 182</b>	<b>5 773 561</b>	<b>5 773 561</b>
<b>Sum eiendeler</b>	<b>17 671 043</b>	<b>19 068 942</b>	<b>19 068 942</b>

# Balanserapport desember 2022

Oslostudentenes Idrettsklubb

Utarbeidet den 10.02.2023

av

Alle beløp i NOK

	31.12.2022	31.12.2021	01.01.2022
<b>Egenkapital og gjeld</b>			
2001 Fri egenkapital 01 Aikido	42 734	42 734	42 734
2002 Fri egenkapital 02 Badminton	-11 692	-11 692	-11 692
2003 Fri egenkapital 03 Basketball	144 843	144 843	144 843
2004 Fri egenkapital 04 Boksing	53 418	53 418	53 418
2005 Fri egenkapital 05 capoeira	-5 223	-5 223	-5 223
2006 Fri egenkapital 06 Elvepadling	136 619	136 619	136 619
2007 Fri egenkapital 07 Fekting	25 818	25 818	25 818
2008 Fri egenkapital 08 Fjell	-20 268	-20 268	-20 268
2009 Fri egenkapital 09 Fotball	590 623	590 623	590 623
2010 Fri egenkapital 10 Friidrett	51 009	51 009	51 009
2011 Fri egenkapital 11 Frisbee	9 829	9 829	9 829
2012 Fri egenkapital 12 Håndball	19 985	19 985	19 985
2013 Fri egenkapital 13 Innebandy	112 945	112 945	112 945
2014 Fri egenkapital 14 Judo	30 375	30 375	30 375
2015 Fri egenkapital 15 Karate	9 943	9 943	9 943
2016 Fri egenkapital 16 Orientering	74 378	74 378	74 378
2017 Fri egenkapital 17 Ski	94 789	94 789	94 789
2018 Fri egenkapital 18 Svømming	41 824	41 824	41 824
2019 Fri egenkapital 19 Utmarksyking	50 127	50 127	50 127
2020 Fri egenkapital 20 Kung Fu	11 498	11 498	11 498
2024 Fri egenkapital 24 Volleyball	-235 242	-235 242	-235 242
2025 Fri egenkapital 25 Rugby	1 022	1 022	1 022
2026 Fri egenkapital 26 Windsurfing	13 920	13 920	13 920
2027 Fri egenkapital 27 Tennis	198 642	198 642	198 642
2028 Fri egenkapital 28 Alpin	19 617	19 617	19 617
2029 Fri egenkapital 29 Kendo	78 544	78 544	78 544
2030 Fri egenkapital 30 Jujutsu	59 643	59 643	59 643
2031 Fri egenkapital 31 Klatring	207 699	207 699	207 699
2032 Fri egenkapital 32 Taekwondo	15 959	15 959	15 959
2034 Fri egenkapital 34 Squash	88 590	88 590	88 590
2035 Fri egenkapital 35 Dykking	141 457	141 457	141 457
2036 Fri egenkapital 36 Kubb	7 188	7 188	7 188
2037 Fri egenkapital 37 Swing og	362 004	362 004	362 004
2038 Fri egenkapital 38 Doce Pares	17 225	17 225	17 225
2045 Fri egenkapital 45 Friluftstreffet	-36 399	-36 399	-36 399
2050 Fri egenkapital 50 Kart	-88 957	-88 957	-88 957
2055 Fri egenkapital 55 Hovedstyr	1 711 229	1 711 229	1 711 229
2070 Fri egenkapital 70 KSI-hytta	10 704 368	10 704 368	10 704 368
2080 Fri egenkapital 80 OSI-hytta	458 785	458 785	458 785
2090 Fri egenkapital 90 Veilag	-239 227	-239 227	-239 227
<b>Selskapskapital</b>	<b>14 949 641</b>	<b>14 949 641</b>	<b>14 949 641</b>
2022 Fri egenkapital 21 Triatlon	36 851	36 851	36 851
2033 Fri egenkapital 33 Roing	239 750	239 750	239 750
2039 Fri egenkapital 39 Quidditch	133 229	133 229	133 229
<b>Overkurs</b>	<b>409 830</b>	<b>409 830</b>	<b>409 830</b>
<b>Sum innskutt egenkapital</b>	<b>15 359 471</b>	<b>15 359 471</b>	<b>15 359 471</b>
2040 UIK Fond	541 013	541 013	541 013
2041 Kartfond	96 297	96 297	96 297

# Balanserapport desember 2022

Oslostudentenes Idrettsklubb

Utarbeidet den 10.02.2023

av

Alle beløp i NOK

	31.12.2022	31.12.2021	01.01.2022
2042 Fri egenkapital 42 Bordtennis	13 405	13 405	13 405
2044 Fri egenkapital Rugby	4 600	4 600	4 600
2046 Fri Egenkapital 99 Kamp om	-94 205	-94 205	-94 205
2047 Fri egenkapital Friluft	56 823	56 823	56 823
2048 Fri egenkapital 48 Gruppedans	71 592	71 592	71 592
<b>Fond for vurderingsforskjeller</b>	<b>689 525</b>	<b>689 525</b>	<b>689 525</b>
2051 Fri egenkapital 51 OSI E sport	-32 003	-32 003	-32 003
<b>Annen egenkapital</b>	<b>-32 003</b>	<b>-32 003</b>	<b>-32 003</b>
<b>Udisponert resultat</b>	<b>-398 538</b>	<b>1</b>	<b>1</b>
<b>Sum opptjent egenkapital</b>	<b>258 985</b>	<b>657 524</b>	<b>657 524</b>
<b>Sum egenkapital</b>	<b>15 618 456</b>	<b>16 016 994</b>	<b>16 016 994</b>
2240 Pantelån SiO (OSI-hytta)	1 000 000	1 000 000	1 000 000
2241 Pantelån UiO (OSI-hytta)	277 790	277 790	277 790
2442 Panteobligasjon OSI (OSI hytta)	10 000	10 000	10 000
2443 Pantelån SiO (KSI-hytta)	35 000	35 000	35 000
2444 Panteobligasjon OSI (KSI-Hytta)	10 000	10 000	10 000
<b>Gjeld til kredittinstitusjoner</b>	<b>1 332 790</b>	<b>1 332 790</b>	<b>1 332 790</b>
<b>Sum annen langsiktig gjeld</b>	<b>1 332 790</b>	<b>1 332 790</b>	<b>1 332 790</b>
2400 Leverandørgjeld innland	621 404	1 624 842	1 624 842
<b>Leverandørgjeld</b>	<b>621 404</b>	<b>1 624 842</b>	<b>1 624 842</b>
2600 Forskuddstrekk	20 674	16 981	16 981
2770 Skyldig arbeidsgiveravgift	14 586	19 779	19 779
2780 Påløpt arbeidsgiveravgift på	7 316	7 035	7 035
<b>Skyldige offentlige avgifter</b>	<b>42 576</b>	<b>43 795</b>	<b>43 795</b>
2930 Skyldig lønn	627	627	627
2940 Skyldig feriepenger	51 889	49 893	49 893
<b>Annen kortsiktig gjeld</b>	<b>52 516</b>	<b>50 520</b>	<b>50 520</b>
<b>Sum kortsiktig gjeld</b>	<b>716 497</b>	<b>1 719 157</b>	<b>1 719 157</b>
<b>Sum gjeld</b>	<b>2 049 287</b>	<b>3 051 947</b>	<b>3 051 947</b>
<b>Sum egenkapital og gjeld</b>	<b>17 667 742</b>	<b>19 068 942</b>	<b>19 068 942</b>



# Nøkkeltall

Oslostudentenes Idrettsklubb

Utarbeidet den: 10.02.2023

	2022	2021	2020	2019	2018
<b>Lønnsomhetsanalyse</b>					
Dekningsbidrag	3 946 759	2 970 961	4 363 681	13 793 067	0
Dekningsbidrag i %	45,8%	48,5%	63,2%	76,3%	0,0%
Totalkapitalrentabilitet	-2,2%	1,6%	19,7%	134,3%	0,0%
Resultatgrad	-4,6%	2,6%	24,8%	60,6%	0,0%
<b>Likviditetsanalyse</b>					
Arbeidskapital	3 878 122	4 231 029	-9 062 762	13 615 690	0
Likviditetsreserve	4 289 182	5 773 561	138 149	4 481 913	0
Likviditetsgrad	6,03	3,38	15,71	16,15	0,00
Kredittid kunder	1	-264	1	93	0
<b>Finansiering/Soliditet</b>					
Egenkapitalprosent	88,4%	84,0%	156,2%	86,7%	0,0%
Gjeldsgrad	0,13	0,19	-0,36	0,15	0,00

Konto	Kontotekst	Hittil	Oppgjør	Endelig	I fjor	Endring	%
1101	OSI-hytta	1 287 790,00	0,00	1 287 790,00	1 287 790,00	0,00	0,0
1102	KSI-hytta	10 218 823,93	0,00	10 218 823,93	10 432 086,34	-213 262,41	-2,0
1225	Kjøp av båt Roing	87 499,69	0,00	87 499,69	153 124,77	-65 625,08	-42,9
1240	Andre transportmidler	20 500,00	0,00	20 500,00	26 500,00	-6 000,00	-22,6
1250	Inventar	232 503,51	0,00	232 503,51	234 250,26	-1 746,75	-0,7
1254	Vinduer og dører Studenterhytta	8 597,13	0,00	8 597,13	17 194,28	-8 597,15	-50,0
1255	Nytt bad Studenterhytta	585 043,52	0,00	585 043,52	630 921,57	-45 878,05	-7,3
1258	Renseanlegg Studenterhytta	464 277,60	0,00	464 277,60	281 888,00	182 389,60	64,7
1259	Innebandyvandt	116 389,50	0,00	116 389,50	0,00	116 389,50	0,0
1465	Varebeholdning	109 718,96	0,00	109 718,96	122 430,59	-12 711,63	-10,4
1500	Kundefordringer innland	36 187,50	0,00	36 187,50	28 104,00	8 083,50	28,8
1579	Andre kortsiktige fordringer	0,00	0,00	0,00	6 365,15	-6 365,15	-
1700	Forskuddsbetalte utgifter	51 067,70	0,00	51 067,70	48 201,00	2 866,70	5,9
1749	Andre forskuddsbetalte kostnader	163 462,17	0,00	163 462,17	26 524,15	136 938,02	516,3
1910	Kasse	2 605,50	0,00	2 605,50	9 060,50	-6 455,00	-71,2
1920	DnB 1503.52.02312	3 531 087,20	0,00	3 531 087,20	5 016 060,26	-1 484 973,06	-29,6
1921	DnB 1503.66.53008, Kampen om	4 048,84	0,00	4 048,84	4 048,84	0,00	0,0
1922	DnB 1503.77.51259	4 511,37	0,00	4 511,37	4 511,37	0,00	0,0
1923	DnB 1503.52.02347	508 210,93	0,00	508 210,93	504 855,37	3 355,56	0,7
1932	KSI hytta 1503.62 19944	218 041,96	0,00	218 041,96	218 041,96	0,00	0,0
1950	DnB skattetrekk 1503.52.02320	20 676,18	0,00	20 676,18	16 983,18	3 693,00	21,7
2001	Fri egenkapital 01 Aikido	-42 733,56	0,00	-42 733,56	-42 733,56	0,00	0,0
2002	Fri egenkapital 02 Badminton	11 691,63	0,00	11 691,63	11 691,63	0,00	0,0
2003	Fri egenkapital 03 Basketball	-144 843,23	0,00	-144 843,23	-144 843,23	0,00	0,0
2004	Fri egenkapital 04 Boksing	-53 418,27	0,00	-53 418,27	-53 418,27	0,00	0,0
2005	Fri egenkapital 05 capoeira	5 222,66	0,00	5 222,66	5 222,66	0,00	0,0
2006	Fri egenkapital 06 Elvepadling	-136 619,39	0,00	-136 619,39	-136 619,39	0,00	0,0
2007	Fri egenkapital 07 Fekting	-25 818,27	0,00	-25 818,27	-25 818,27	0,00	0,0
2008	Fri egenkapital 08 Fjell	20 268,29	0,00	20 268,29	20 268,29	0,00	0,0
2009	Fri egenkapital 09 Fotball	-590 623,45	0,00	-590 623,45	-590 623,45	0,00	0,0
2010	Fri egenkapital 10 Friidrett	-51 008,88	0,00	-51 008,88	-51 008,88	0,00	0,0
2011	Fri egenkapital 11 Frisbee	-9 829,07	0,00	-9 829,07	-9 829,07	0,00	0,0
2012	Fri egenkapital 12 Håndball	-19 985,06	0,00	-19 985,06	-19 985,06	0,00	0,0
2013	Fri egenkapital 13 Innebandy	-112 945,17	0,00	-112 945,17	-112 945,17	0,00	0,0
2014	Fri egenkapital 14 Judo	-30 374,63	0,00	-30 374,63	-30 374,63	0,00	0,0
2015	Fri egenkapital 15 Karate	-9 942,65	0,00	-9 942,65	-9 942,65	0,00	0,0
2016	Fri egenkapital 16 Orientering	-74 377,51	0,00	-74 377,51	-74 377,51	0,00	0,0
2017	Fri egenkapital 17 Ski	-94 788,60	0,00	-94 788,60	-94 788,60	0,00	0,0
2018	Fri egenkapital 18 Svømming	-41 824,15	0,00	-41 824,15	-41 824,15	0,00	0,0
2019	Fri egenkapital 19 Utmarksyking	-50 127,45	0,00	-50 127,45	-50 127,45	0,00	0,0
2020	Fri egenkapital 20 Kung Fu	-11 497,66	0,00	-11 497,66	-11 497,66	0,00	0,0
2022	Fri egenkapital 21 Triatlon	-36 850,79	0,00	-36 850,79	-36 850,79	0,00	0,0
2024	Fri egenkapital 24 Volleyball	235 242,06	0,00	235 242,06	235 242,06	0,00	0,0
2025	Fri egenkapital 25 Rugby	-1 021,61	0,00	-1 021,61	-1 021,61	0,00	0,0
2026	Fri egenkapital 26 Windsurfing	-13 919,65	0,00	-13 919,65	-13 919,65	0,00	0,0
2027	Fri egenkapital 27 Tennis	-198 641,56	0,00	-198 641,56	-198 641,56	0,00	0,0
2028	Fri egenkapital 28 Alpin	-19 616,54	0,00	-19 616,54	-19 616,54	0,00	0,0
2029	Fri egenkapital 29 Kendo	-78 544,02	0,00	-78 544,02	-78 544,02	0,00	0,0
2030	Fri egenkapital 30 Jujutsu	-59 643,36	0,00	-59 643,36	-59 643,36	0,00	0,0
2031	Fri egenkapital 31 Klatring	-207 699,47	0,00	-207 699,47	-207 699,47	0,00	0,0
2032	Fri egenkapital 32 Taekwondo	-15 959,03	0,00	-15 959,03	-15 959,03	0,00	0,0
2033	Fri egenkapital 33 Roing	-239 750,06	0,00	-239 750,06	-239 750,06	0,00	0,0
2034	Fri egenkapital 34 Squash	-88 589,75	0,00	-88 589,75	-88 589,75	0,00	0,0
2035	Fri egenkapital 35 Dykking	-141 456,92	0,00	-141 456,92	-141 456,92	0,00	0,0
2036	Fri egenkapital 36 Kubb	-7 188,00	0,00	-7 188,00	-7 188,00	0,00	0,0
2037	Fri egenkapital 37 Swing og	-362 004,43	0,00	-362 004,43	-362 004,43	0,00	0,0
2038	Fri egenkapital 38 Doce Pares	-17 224,76	0,00	-17 224,76	-17 224,76	0,00	0,0
2039	Fri egenkapital 39 Quidditch	-133 228,73	0,00	-133 228,73	-133 228,73	0,00	0,0
2040	ULK Fond	-541 013,30	0,00	-541 013,30	-541 013,30	0,00	0,0
2041	Kartfond	-96 296,55	0,00	-96 296,55	-96 296,55	0,00	0,0
2042	Fri egenkapital 42 Bordtennis	-13 405,22	0,00	-13 405,22	-13 405,22	0,00	0,0
2044	Fri egenkapital Rugby	-4 600,00	0,00	-4 600,00	-4 600,00	0,00	0,0
2045	Fri egenkapital 45 Friluftstreffet	36 398,70	0,00	36 398,70	36 398,70	0,00	0,0
2046	Fri Egenkapital 99 Kamp om Hovedstad	94 204,99	0,00	94 204,99	94 204,99	0,00	0,0
2047	Fri egenkapital Friluft	-56 823,38	0,00	-56 823,38	-56 823,38	0,00	0,0
2048	Fri egenkapital 48 Gruppedans	-71 591,82	0,00	-71 591,82	-71 591,82	0,00	0,0
2050	Fri egenkapital 50 Kart	88 956,69	0,00	88 956,69	88 956,69	0,00	0,0
2051	Fri egenkapital 51 OSI E sport	32 002,64	0,00	32 002,64	32 002,64	0,00	0,0
2055	Fri egenkapital 55 Hovedstyr	-1 711 229,12	0,00	-1 711 229,12	-1 711 229,12	0,00	0,0
2070	Fri egenkapital 70 KSI-hytta	-10 704 368,38	0,00	-10 704 368,38	-10 704 368,38	0,00	0,0
2080	Fri egenkapital 80 OSI-hytta	-458 784,87	0,00	-458 784,87	-458 784,87	0,00	0,0

Konto	Kontotekst	Hittil	Oppgjør	Endelig	I fjor	Endring	%
2090	Fri egenkapital 90 Veilag	239 227,34	0,00	239 227,34	239 227,34	0,00	0,0
2240	Pantelån SiO (OSI-hytta)	-1 000 000,00	0,00	-1 000 000,00	-1 000 000,00	0,00	0,0
2241	Pantelån UiO (OSI-hytta)	-277 790,00	0,00	-277 790,00	-277 790,00	0,00	0,0
2400	Leverandørgjeld innland	-621 404,27	0,00	-621 404,27	-1 624 842,48	1 003 438,21	-61,8
2442	Panteobligasjon OSI (OSI hytta)	-10 000,00	0,00	-10 000,00	-10 000,00	0,00	0,0
2443	Pantelån SiO (KSI-hytta)	-35 000,00	0,00	-35 000,00	-35 000,00	0,00	0,0
2444	Panteobligasjon OSI (KSI-Hytta)	-10 000,00	0,00	-10 000,00	-10 000,00	0,00	0,0
2600	Forskuddstrekk	-20 674,00	0,00	-20 674,00	-16 981,00	-3 693,00	21,7
2770	Skyldig arbeidsgiveravgift	-14 586,18	0,00	-14 586,18	-19 778,76	5 192,58	-26,3
2780	Påløpt arbeidsgiveravgift på påløpt	-7 316,29	0,00	-7 316,29	-7 034,93	-281,36	4,0
2930	Skyldig lønn	-627,00	0,00	-627,00	-627,00	0,00	0,0
2940	Skyldig feriepengar	-51 888,85	0,00	-51 888,85	-49 893,12	-1 995,73	4,0
3110	Salg materiell	-7 333,00	0,00	-7 333,00	-13 584,00	6 251,00	-46,0
3120	Sponsorinntekter	-15 000,00	0,00	-15 000,00	0,00	-15 000,00	0,0
3400	Tilskudd fra Studentsamskipnaden i	-2 633 796,00	0,00	-2 633 796,00	-2 227 620,00	-406 176,00	18,2
3440	Tilskudd fra NIF, krets og forbud	-561 199,00	0,00	-561 199,00	-35 035,00	-526 164,00	1501,
3450	MVA kompensasjon	-431 136,00	0,00	-431 136,00	-401 053,00	-30 083,00	7,5
3480	Tildelt gruppebevilgning	894,62	0,00	894,62	-20 000,00	20 894,62	-
3490	Andre tilskudd	-286 007,07	0,00	-286 007,07	-1 078 383,52	792 376,45	-73,5
3610	Leieinntekter studenter/KSI-hytta	-177 250,00	0,00	-177 250,00	-58 674,00	-118 576,00	202,1
3630	Leieinntekter gruppeutstyr	0,00	0,00	0,00	-7 150,00	7 150,00	-
3900	Annen ekstraordinære inntekter	-1 243,00	0,00	-1 243,00	0,00	-1 243,00	0,0
3910	OSI kontingent	-606 089,80	0,00	-606 089,80	-365 564,00	-240 525,80	65,8
3920	Medlemskontingent	-2 094 764,53	0,00	-2 094 764,53	-1 112 074,43	-982 690,10	88,4
3940	Kursavgifter	-148 901,00	0,00	-148 901,00	-4 000,00	-144 901,00	3622,
3950	Egenandeler	-39 983,00	0,00	-39 983,00	-7 923,48	-32 059,52	404,6
3960	Stevneinntekter	-45 381,00	0,00	-45 381,00	-57 783,00	12 402,00	-21,5
3970	Dugnadsinntekter	-319 273,25	0,00	-319 273,25	-178 575,95	-140 697,30	78,8
3990	Andre inntekter	-1 243 827,49	0,00	-1 243 827,49	-550 862,70	-692 964,79	125,8
3991	Ikke dokumenterte inntekter	-16 315,00	0,00	-16 315,00	-3 185,51	-13 129,49	412,2
4110	Kjøp utstyr for videresalg	125 911,95	0,00	125 911,95	243 197,30	-117 285,35	-48,2
4120	Idrettsmateriell/utstyr til eget bruk	626 990,96	0,00	626 990,96	707 994,50	-81 003,54	-11,4
4150	Kostnader idrettsanlegg/utstyr	12 085,55	0,00	12 085,55	0,00	12 085,55	0,0
4200	Kontingent og lisens	545 164,75	0,00	545 164,75	437 968,46	107 196,29	24,5
4210	Innkjøp av varer	7 255,70	0,00	7 255,70	0,00	7 255,70	0,0
4300	Premier	7 038,90	0,00	7 038,90	5 814,70	1 224,20	21,1
4500	Fremmedytelse, innleide instruktører	151 525,00	0,00	151 525,00	21 990,00	129 535,00	589,1
4510	Utbetalt til medlemmer	212 873,60	0,00	212 873,60	229 169,73	-16 296,13	-7,1
4590	Beholdningsendring	12 711,63	0,00	12 711,63	7 811,79	4 899,84	62,7
4610	Rep/vedl.hold hytter	233 678,80	0,00	233 678,80	377 347,18	-143 668,38	-38,1
4700	Leie idrettsanlegg	1 260 780,50	0,00	1 260 780,50	525 849,75	734 930,75	139,8
4800	Utgifter skisamlinger/idrettsarr.	877 528,96	0,00	877 528,96	347 369,63	530 159,33	152,6
4900	Annen periodisering	360,70	0,00	360,70	0,00	360,70	0,0
4990	Sosiale tilstelninger	605 938,99	0,00	605 938,99	245 994,76	359 944,23	146,3
5010	Lønn ansatte	432 407,10	0,00	432 407,10	415 775,99	16 631,11	4,0
5011	Div lønn u/FP	150 377,30	0,00	150 377,30	150 558,29	-180,99	-0,1
5015	Lønn u/AGA og FP	274 865,58	0,00	274 865,58	0,00	274 865,58	0,0
5030	Dugnadspengar	0,00	0,00	0,00	4 000,00	-4 000,00	-
5090	Påløpt, ikke utbetalt lønn	51 888,85	0,00	51 888,85	49 893,12	1 995,73	4,0
5095	Andre lønnsperiodiseringer	0,00	0,00	0,00	-4 000,00	4 000,00	-
5250	Koll.pensjonsforsikring	8 969,94	0,00	8 969,94	7 659,22	1 310,72	17,1
5270	EKOM arb taker abonnement	4 392,00	0,00	4 392,00	4 392,00	0,00	0,0
5290	Møtonto for gruppe 52	-13 361,94	0,00	-13 361,94	-12 051,22	-1 310,72	10,9
5310	Trekkpl Bilgodtgjørelse	498,54	0,00	498,54	572,14	-73,60	-12,9
5320	Trekkpl Kostgodtgjørelse	592,00	0,00	592,00	230,00	362,00	157,4
5350	Godtgjørelse til dommere	213 391,86	0,00	213 391,86	139 289,99	74 101,87	53,2
5400	Arbeidsgiveravgift	84 210,49	0,00	84 210,49	82 229,62	1 980,87	2,4
5401	Arbeidsgiveravgift av påløpt ferielønn	7 316,29	0,00	7 316,29	7 034,93	281,36	4,0
5900	Gave til ansatte, fradragsberettiget	3 012,00	0,00	3 012,00	2 014,00	998,00	49,6
5910	Kantinekostnad	1 332,63	0,00	1 332,63	0,00	1 332,63	0,0
5945	OTP	8 969,94	0,00	8 969,94	8 314,70	655,24	7,9
5990	Annen personalkostnad	1 736,90	0,00	1 736,90	1 159,00	577,90	49,9
6000	Avskrivning på bygninger og annen	213 262,41	0,00	213 262,41	213 262,41	0,00	0,0
6010	Avskrivninger	366 906,68	0,00	366 906,68	113 146,48	253 760,20	224,3
6017	Avskrivninger på inventar	101 924,75	0,00	101 924,75	74 083,42	27 841,33	37,6
6100	Frakt, transportkostnad og forsikring	0,00	0,00	0,00	247,00	-247,00	-
6300	Leie lokale	103 416,76	0,00	103 416,76	81 120,00	22 296,76	27,5
6320	Renovasjon, vann, avlop og lignende	62 788,74	0,00	62 788,74	47 314,13	15 474,61	32,7
6340	Lys, varme	238 177,23	0,00	238 177,23	49 028,94	189 148,29	385,8
6360	Renhold	0,00	0,00	0,00	1 226,30	-1 226,30	-
6440	Leie transportmidler	62 627,85	0,00	62 627,85	12 627,44	50 000,41	396,0

Konto	Kontotekst	Hittil	Oppgjør	Endelig	I fjor	Endring	%
6490	Annen leiekostnad	5 630,50	0,00	5 630,50	1 275,00	4 355,50	341,6
6540	Inventar	6 608,10	0,00	6 608,10	72 108,35	-65 500,25	-90,8
6550	Driftsmateriale	916,23	0,00	916,23	157 549,69	-156 633,46	-99,4
6570	Arbeidsklær og verneutstyr	2 647,95	0,00	2 647,95	2 202,90	445,05	20,2
6590	Annet driftsmateriale	11 000,00	0,00	11 000,00	0,00	11 000,00	0,0
6600	Reparasjon og vedlikehold bygninger	172 166,96	0,00	172 166,96	6 221,74	165 945,22	2667,
6620	Reparasjon og vedlikehold utstyr	71 561,94	0,00	71 561,94	16 284,00	55 277,94	339,5
6700	Honorar revisjon	97 932,50	0,00	97 932,50	72 475,00	25 457,50	35,1
6712	Honorar regnskap	611 863,50	0,00	611 863,50	533 602,93	78 260,57	14,7
6730	Idrettsfaglig bistand	150 849,50	0,00	150 849,50	48 750,00	102 099,50	209,4
6790	Annen fremmed tjeneste	12 187,50	0,00	12 187,50	6 000,00	6 187,50	103,1
6800	Kontorrekvisita	170,00	0,00	170,00	13 629,30	-13 459,30	-98,8
6810	Data/EDB-kostnad	9 223,10	0,00	9 223,10	9 753,76	-530,66	-5,4
6811	Programvare, servere- og domene osv	47 101,29	0,00	47 101,29	51 047,91	-3 946,62	-7,7
6820	Trykksak	104 903,00	0,00	104 903,00	5 818,50	99 084,50	1702,
6840	Aviser, tidsskrifter, bøker	500,00	0,00	500,00	12 828,20	-12 328,20	-96,1
6860	Møte, kurs, oppdatering	35 147,20	0,00	35 147,20	35 727,48	-580,28	-1,6
6900	Telefon	4 501,45	0,00	4 501,45	14 301,08	-9 799,63	-68,5
6940	Porto	220,00	0,00	220,00	0,00	220,00	0,0
7100	Bilgodtgjørelse, oppgavepliktig	55 724,65	0,00	55 724,65	44 054,85	11 669,80	26,5
7101	Passasjertillegg	5 362,50	0,00	5 362,50	4 756,60	605,90	12,7
7140	Reisekostnad, ikke oppgavepliktig	180 475,63	0,00	180 475,63	74 251,31	106 224,32	143,1
7150	Diettkostnad, oppgavepliktig	10 210,90	0,00	10 210,90	1 423,25	8 787,65	617,4
7155	Diettkostnad, ikke oppg.pliktig	18 494,87	0,00	18 494,87	14 629,18	3 865,69	26,4
7320	Reklamekostnad	13 046,99	0,00	13 046,99	15 253,34	-2 206,35	-14,5
7400	Kontingent, fradragsberettiget	1 000,00	0,00	1 000,00	1 000,00	0,00	0,0
7410	Kontingent og lisens	312,00	0,00	312,00	155,00	157,00	101,3
7420	Gave, fradragsberettiget	1 305,00	0,00	1 305,00	901,80	403,20	44,7
7430	Gave, ikke fradragsberettiget	8 000,00	0,00	8 000,00	0,00	8 000,00	0,0
7500	Forsikringspremie	116 447,80	0,00	116 447,80	105 418,00	11 029,80	10,5
7510	Medlemsforsikring	102 750,00	0,00	102 750,00	12 980,00	89 770,00	691,6
7700	Styre- og bedriftsforsamlingsmøter	98 050,24	0,00	98 050,24	22 679,82	75 370,42	332,3
7740	Øredifferanser	0,53	0,00	0,53	1,31	-0,78	-59,5
7770	Bank- og kortgebyr	17 681,70	0,00	17 681,70	11 431,18	6 250,52	54,7
7790	Annen kostnad, fradragsberettiget	6 558,59	0,00	6 558,59	3 754,74	2 803,85	74,7
7791	Annen kostnad, ikke fradragsberettiget	-568,00	0,00	-568,00	0,00	-568,00	0,0
8050	Annen renteinntekt	-3 355,56	0,00	-3 355,56	-798,21	-2 557,35	320,4
8060	Valutagevinst (agio)	-311,93	0,00	-311,93	-65,02	-246,91	379,7
8070	Annen finansinntekt	-12 071,00	0,00	-12 071,00	-11 270,00	-801,00	7,1
8150	Annen rentekostnad	0,00	0,00	0,00	124,78	-124,78	-
8153	Renter leverandører	901,46	0,00	901,46	847,45	54,01	6,4
8160	Valutatap (disagio)	445,24	0,00	445,24	13,95	431,29	3091,
8960	Overføringer annen egenkapital	0,00	0,00	0,00	160 712,74	-160 712,74	-
9090	Støtte fra Hovedstyret	-3 300,00	0,00	-3 300,00	0,00	-3 300,00	0,0
		0,98	0,00	0,98	0,00	0,98	

Konto	Kontotekst	Sum	Jan	Feb	Mar	Apr	Mai	Jun	Jul	Aug	Sep	Okt	Nov	Des
1101	OSI-hytta	0	1 287 790	0	0	0	0	0	0	0	0	0	0	0
1102	KSI-hytta	0	10 414 314	-17 772	-17 772	-17 772	-17 772	-17 772	-17 772	-17 772	-17 772	-17 772	-17 772	-17 772
1225	Kjøp av båt Roing	0	147 656	-5 469	-5 469	-5 469	-5 469	-5 469	-5 469	-5 469	-5 469	-5 469	-5 469	-5 469
1240	Andre transportmidler	0	26 000	-500	-500	-500	-500	-500	-500	-500	-500	-500	-500	-500
1250	Inventar	0	227 910	-6 340	-6 340	-6 340	-6 340	-6 340	-6 340	-6 340	-6 340	-6 340	69 278	-7 622
1254	Vinduer og dører Studenterhytta	0	8 597	0	0	0	0	0	0	0	0	0	0	0
1255	Nytt bad Studenterhytta	0	637 700	-12 460	-12 460	-12 460	93 039	-12 460	-12 460	-12 460	-12 460	-12 460	-12 460	-33 559
1258	Renseanlegg Studenterhytta	0	408 883	-8 663	93 575	51 900	-8 663	-8 663	-10 682	-10 682	-10 682	-10 682	-10 682	-10 682
1259	Innebandyandt	0	0	139 668	-2 328	-2 328	-2 328	-2 328	-2 328	-2 328	-2 328	-2 328	-2 328	-2 328
1465	Varebeholdning	0	122 431	0	0	0	0	0	0	0	0	0	0	-12 712
1500	Kundefordringer innland	0	3 024	0	0	19 364	111 500	-78 400	-22 600	-3 600	42 085	-42 085	5 000	1 900
1516	KlubbAdmin	0	-1 340	-26 330	-2 124	-4 800	-27 418	-3 030	0	-13 940	-15 960	-3 610	-32 050	130 602
1571	Lønnsforskudd	0	1 760	-6 458	-5 657	1 391	463	1 765	-9 394	0	16 131	0	0	0
1700	Forskuddsbetalte utgifter	0	87 745	-42 881	-42 881	-198	-198	-198	-198	-198	-198	79 646	-16 167	-13 204
1749	Andre forskuddsbetalte kostnader	0	22 735	-3 789	84 687	-13 620	-13 620	-13 620	-13 620	32 103	1 428	-14 899	-14 899	110 575
1910	Kasse	0	9 061	0	0	0	0	0	0	0	0	-6 455	0	0
1920	DnB 1503.52.02312	0	3 417 177	835 775	-842 647	-104 331	-12 221	461 264	-388 896	-139 112	849 256	-348 443	-9 103	-187 631
1921	DnB 1503.66.53008, Kampen om Hovedstaden	0	4 049	0	0	0	0	0	0	0	0	0	0	0
1922	DnB 1503.77.51259	0	4 511	0	0	0	0	0	0	0	0	0	0	0
1923	DnB 1503.52.02347	0	504 855	0	0	0	0	0	0	0	0	0	0	3 356
1932	KSI hytta 1503.62 19944	0	218 042	0	0	0	0	0	0	0	0	0	0	0
1950	DnB skattetrekk 1503.52.02320	0	12 285	12 283	-14 892	11 208	-10 824	0	0	10 058	-10 058	11 219	-15 603	15 000
2001	Fri egenkapital 01 Aikido	0	-42 734	0	0	0	0	0	0	0	0	0	0	0
2002	Fri egenkapital 02 Badminton	0	11 692	0	0	0	0	0	0	0	0	0	0	0
2003	Fri egenkapital 03 Basketball	0	-144 843	0	0	0	0	0	0	0	0	0	0	0
2004	Fri egenkapital 04 Boksing	0	-53 418	0	0	0	0	0	0	0	0	0	0	0
2005	Fri egenkapital 05 capoeira	0	5 223	0	0	0	0	0	0	0	0	0	0	0
2006	Fri egenkapital 06 Elvepadling	0	-136 619	0	0	0	0	0	0	0	0	0	0	0
2007	Fri egenkapital 07 Fekting	0	-25 818	0	0	0	0	0	0	0	0	0	0	0
2008	Fri egenkapital 08 Fjell	0	20 268	0	0	0	0	0	0	0	0	0	0	0
2009	Fri egenkapital 09 Fotball	0	-590 623	0	0	0	0	0	0	0	0	0	0	0
2010	Fri egenkapital 10 Friidrett	0	-51 009	0	0	0	0	0	0	0	0	0	0	0
2011	Fri egenkapital 11 Frisbee	0	-9 829	0	0	0	0	0	0	0	0	0	0	0
2012	Fri egenkapital 12 Håndball	0	-19 985	0	0	0	0	0	0	0	0	0	0	0
2013	Fri egenkapital 13 Innebandy	0	-112 945	0	0	0	0	0	0	0	0	0	0	0
2014	Fri egenkapital 14 Judo	0	-30 375	0	0	0	0	0	0	0	0	0	0	0
2015	Fri egenkapital 15 Karate	0	-9 943	0	0	0	0	0	0	0	0	0	0	0
2016	Fri egenkapital 16 Orientering	0	-74 378	0	0	0	0	0	0	0	0	0	0	0
2017	Fri egenkapital 17 Ski	0	-94 789	0	0	0	0	0	0	0	0	0	0	0
2018	Fri egenkapital 18 Svømming	0	-41 824	0	0	0	0	0	0	0	0	0	0	0

# Utskrift av: Saldobalanse 12 perioder i 2022

side2

Konto	Kontotekst	Sum	Jan	Feb	Mar	Apr	Mai	Jun	Jul	Aug	Sep	Okt	Nov	Des
2019	Fri egenkapital 19 Utmarksykling	0	-50 127	0	0	0	0	0	0	0	0	0	0	0
2020	Fri egenkapital 20 Kung Fu	0	-11 498	0	0	0	0	0	0	0	0	0	0	0
2022	Fri egenkapital 21 Triathlon	0	-36 851	0	0	0	0	0	0	0	0	0	0	0
2024	Fri egenkapital 24 Volleyball	0	235 242	0	0	0	0	0	0	0	0	0	0	0
2025	Fri egenkapital 25 Rugby	0	-1 022	0	0	0	0	0	0	0	0	0	0	0
2026	Fri egenkapital 26 Windsurfing	0	-13 920	0	0	0	0	0	0	0	0	0	0	0
2027	Fri egenkapital 27 Tennis	0	-198 642	0	0	0	0	0	0	0	0	0	0	0
2028	Fri egenkapital 28 Alpin	0	-19 617	0	0	0	0	0	0	0	0	0	0	0
2029	Fri egenkapital 29 Kendo	0	-78 544	0	0	0	0	0	0	0	0	0	0	0
2030	Fri egenkapital 30 Jujutsu	0	-59 643	0	0	0	0	0	0	0	0	0	0	0
2031	Fri egenkapital 31 Klatring	0	-207 699	0	0	0	0	0	0	0	0	0	0	0
2032	Fri egenkapital 32 Taekwondo	0	-15 959	0	0	0	0	0	0	0	0	0	0	0
2033	Fri egenkapital 33 Roing	0	-239 750	0	0	0	0	0	0	0	0	0	0	0
2034	Fri egenkapital 34 Squash	0	-88 590	0	0	0	0	0	0	0	0	0	0	0
2035	Fri egenkapital 35 Dykking	0	-141 457	0	0	0	0	0	0	0	0	0	0	0
2036	Fri egenkapital 36 Kubb	0	-7 188	0	0	0	0	0	0	0	0	0	0	0
2037	Fri egenkapital 37 Swing og Sportsdans	0	-362 004	0	0	0	0	0	0	0	0	0	0	0
2038	Fri egenkapital 38 Doce Pares	0	-17 225	0	0	0	0	0	0	0	0	0	0	0
2039	Fri egenkapital 39 Quidditch (Rumpeldunk)	0	-133 229	0	0	0	0	0	0	0	0	0	0	0
2040	UIK Fond	0	-541 013	0	0	0	0	0	0	0	0	0	0	0
2041	Kartfond	0	-96 297	0	0	0	0	0	0	0	0	0	0	0
2042	Fri egenkapital 42 Bordtennis	0	-13 405	0	0	0	0	0	0	0	0	0	0	0
2044	Fri egenkapital Rugby	0	-4 600	0	0	0	0	0	0	0	0	0	0	0
2045	Fri egenkapital 45 Friluftstreffet	0	36 399	0	0	0	0	0	0	0	0	0	0	0
2046	Fri Egenkapital 99 Kamp om Hovedstad	0	94 205	0	0	0	0	0	0	0	0	0	0	0
2047	Fri egenkapital Friluft	0	-56 823	0	0	0	0	0	0	0	0	0	0	0
2048	Fri egenkapital 48 Gruppedans	0	-71 592	0	0	0	0	0	0	0	0	0	0	0
2050	Fri egenkapital 50 Kart	0	88 957	0	0	0	0	0	0	0	0	0	0	0
2051	Fri egenkapital 51 OSI E sport	0	32 003	0	0	0	0	0	0	0	0	0	0	0
2055	Fri egenkapital 55 Hovedstyr	0	-1 711 229	0	0	0	0	0	0	0	0	0	0	0
2070	Fri egenkapital 70 KSI-hytta	0	-10 704 368	0	0	0	0	0	0	0	0	0	0	0
2080	Fri egenkapital 80 OSI-hytta	0	-458 785	0	0	0	0	0	0	0	0	0	0	0
2090	Fri egenkapital 90 Veilag	0	239 227	0	0	0	0	0	0	0	0	0	0	0
2240	Pantelån SiO (OSI-hytta)	0	-1 000 000	0	0	0	0	0	0	0	0	0	0	0
2241	Pantelån UiO (OSI-hytta)	0	-277 790	0	0	0	0	0	0	0	0	0	0	0
2400	Leverandørgjeld innland	0	-532 596	-183 674	241 458	6 135	241 900	-152 033	157 603	-108 459	-380 096	136 009	152 542	-200 192
2442	Panteobligasjon OSI (OSI hytta)	0	-10 000	0	0	0	0	0	0	0	0	0	0	0
2443	Pantelån SiO (KSI-hytta)	0	-35 000	0	0	0	0	0	0	0	0	0	0	0
2444	Panteobligasjon OSI (KSI-Hytta)	0	-10 000	0	0	0	0	0	0	0	0	0	0	0
2600	Forskuddstrekk	0	-12 283	-12 283	14 892	-11 208	10 824	0	0	-10 058	10 058	-11 219	15 603	-15 000

Konto	Kontotekst	Sum	Jan	Feb	Mar	Apr	Mai	Jun	Jul	Aug	Sep	Okt	Nov	Des
2770	Skyldig arbeidsgiveravgift	0	-6 876	-9 374	8 966	-11 009	11 371	-11 102	12 354	-5 673	5 673	-7 067	6 742	-8 591
2780	Påløpt arbeidsgiveravgift på påløpt lønn	0	-7 684	-649	-649	-752	-675	7 139	-675	-675	-675	-675	-675	-675
2930	Skyldig lønn	0	-627	0	0	0	0	0	0	0	0	0	0	0
2940	Skyldig feriepenger	0	-54 493	-4 600	-4 600	-5 336	-4 784	50 628	-4 784	-4 784	-4 784	-4 784	-4 784	-4 784
3110	Salg materiell	-7 333	0	-2 000	0	0	-3 445	-307	0	0	0	0	-1 581	0
3120	Sponsorinntekter	-15 000	0	0	0	0	0	0	0	0	0	0	-15 000	0
3400	Tilskudd fra Studentsamskipnaden i Oslo	-2 633 796	0	-1 075 000	0	0	-185 997	-7 000	-40 000	-102 000	-1 134 149	-11 250	-82 250	3 850
3440	Tilskudd fra NIF, krets og forbud	-561 199	0	0	-8 000	0	-9 683	-504 316	-31 200	0	0	0	0	-8 000
3450	MVA kompensasjon	-431 136	0	0	0	0	0	0	0	0	0	0	0	-431 136
3480	Tildelt gruppebevilling	895	0	0	0	0	0	0	0	0	895	0	0	0
3490	Andre tilskudd	-286 007	0	0	3 650	0	-161 929	0	28 600	0	-21 194	0	-105 034	-30 100
3610	Leieinntekter studenter/KSI-hytta	-177 250	0	0	0	-20 900	-40 700	-22 100	0	0	-52 300	-7 500	-19 950	-13 800
3900	Annen ekstraordinære inntekter	-1 243	0	0	-1 243	0	0	0	0	0	0	0	0	0
3910	OSI kontingent	-606 090	0	-11 740	-164 640	-109 380	-18 140	-5 580	0	-1 700	0	-176 320	-112 650	-5 940
3920	Medlemskontingent	-2 094 765	-54 436	-255 319	-271 845	-8 570	-256 777	-110 560	-33 350	-160 782	-69 722	-363 554	-462 593	-47 257
3940	Kursavgifter	-148 901	0	0	0	-50 000	0	-75 000	0	0	0	0	-9 140	-14 761
3950	Egenandeler	-39 983	-4 655	-3 250	-6 049	-20 029	0	0	0	0	0	0	0	-6 000
3960	Stevneinntekter	-45 381	0	0	0	0	0	-6 550	0	-5 441	-20 700	-7 100	0	-5 590
3970	Dugnadsinntekter	-319 273	0	0	-8 000	-64 969	-109 800	-12 600	0	0	-61 503	-56 400	-6 002	0
3990	Andre inntekter	-1 243 827	-50 950	-33 453	-76 616	-218 151	-97 924	-61 696	-16 310	-19 420	-152 667	-51 140	-218 973	-246 527
3991	Ikke dokumenterte inntekter	-16 315	0	0	0	0	-14 350	0	0	0	0	0	0	-1 965
4110	Kjøp utstyr for videresalg	125 912	0	0	0	23 629	12 200	23 199	0	0	10 571	0	52 122	4 191
4120	Idrettsmateriell/utstyr til eget bruk	626 991	22 918	39 942	32 637	66 231	84 140	61 985	0	80 208	142 881	30 576	16 661	48 812
4150	Kostnader idrettsanlegg/utstyr	12 086	0	11 586	0	0	0	0	0	0	500	0	0	0
4200	Kontingent og lisens	545 165	61 908	17 675	38 300	7 705	28 996	88 020	25 152	71 184	16 684	22 030	83 159	84 352
4210	Innkjøp av varer	7 256	0	0	0	0	0	0	7 256	0	0	0	0	0
4300	Premier	7 039	0	258	2 346	660	0	0	0	0	180	2 600	995	0
4500	Fremmedytelse, innleide instruktører osv	151 525	11 000	1 000	7 800	8 050	7 200	4 455	8 000	7 500	20 000	0	20 470	56 050
4510	Utbetalt til medlemmer	212 874	6 487	27 619	28 226	16 328	3 475	10 916	7 757	1 966	31 703	21 452	9 340	47 604
4590	Beholdningssendring	12 712	0	0	0	0	0	0	0	0	0	0	0	12 712
4610	Rep/vedl.hold hytter	233 679	45 625	15 310	9 436	4 296	43 827	2 863	0	2 810	3 500	15 969	66 461	23 582
4700	Leie idrettsanlegg	1 260 781	75 391	216 883	130 356	75 115	35 565	51 398	1 925	72 370	51 810	244 653	117 428	187 887
4800	Utgifter skisamlinger/drettsarr.	877 529	4 443	33 078	208 039	61 350	37 025	25 432	15 251	80 476	190 702	35 319	76 923	109 489
4900	Annen periodisering	361	0	0	361	0	0	0	0	0	0	0	0	0
4990	Sosiale tilstelninger	605 939	5 479	804	45 034	35 595	42 238	14 249	14 228	35 145	235 926	33 605	40 208	103 429
5010	Lønn ansatte	432 407	38 333	38 333	38 333	44 467	39 867	-6 126	39 867	39 867	39 867	39 867	39 867	39 867
5011	Div lønn u/FP	150 377	10 040	27 189	12 865	31 610	8 220	33 741	0	0	0	6 450	1 500	18 762
5015	Lønn u/AGA og FP	274 866	0	0	0	0	17 780	28 947	92 802	8 300	8 650	58 220	5 265	54 901
5090	Påløpt, ikke utbetalt lønn	51 889	4 600	4 600	4 600	5 336	4 784	-735	4 784	4 784	4 784	4 784	4 784	4 784
5250	Koll.pensjonsforsikring	8 970	0	593	0	1 291	656	640	0	0	0	3 310	808	1 672

Konto	Kontotekst	Sum	Jan	Feb	Mar	Apr	Mai	Jun	Jul	Aug	Sep	Okt	Nov	Des
5270	EKOM arb taker abonnement	4 392	366	366	366	366	366	366	366	366	366	366	366	366
5290	Motkonto for gruppe 52	-13 362	-366	-959	-366	-1 657	-1 022	-1 006	-366	-366	-366	-3 676	-1 174	-2 038
5310	Trekkpl Bilgodtgjørelse	499	30	0	5	241	0	223	0	0	0	0	0	0
5320	Trekkpl Kostgodtgjørelse	592	0	0	100	100	0	0	0	0	0	129	0	263
5350	Godtgjørelse til dommere	213 392	6 191	22 924	66 743	-37 229	2 555	50 273	0	13 369	39 746	12 666	50 178	-14 026
5400	Arbeidsgiveravgift	84 210	6 876	9 374	7 285	11 009	6 924	4 067	5 673	5 673	5 673	7 067	5 998	8 591
5401	Arbeidsgiveravgift av påløpt ferielønn	7 316	649	649	649	752	675	-104	675	675	675	675	675	675
5900	Gave til ansatte, fradragsberettiget	3 012	0	0	0	0	0	0	0	0	0	0	2 272	740
5910	Kantinekostnad	1 333	0	0	0	0	0	0	0	0	0	0	0	1 333
5945	OTP	8 970	593	656	635	656	640	834	834	808	834	808	836	836
5990	Annen personalkostnad	1 737	0	0	1 437	0	100	0	200	0	0	0	0	0
6000	Avskrivning på bygninger og annen fast eiendo	213 262	17 772	17 772	17 772	17 772	17 772	17 772	17 772	17 772	17 772	17 772	17 772	17 772
6010	Avskrivninger	366 907	35 689	27 091	27 091	27 091	27 091	27 091	29 110	29 110	29 110	29 110	29 110	50 210
6017	Avskrivninger på inventar	101 925	6 340	6 340	8 668	8 668	8 668	8 668	8 668	8 668	8 668	8 668	9 950	9 950
6300	Leie lokale	103 417	0	8 190	13 550	6 075	0	52 900	0	0	0	5 906	15 540	1 256
6320	Renovasjon, vann, avlop og lignende	62 789	10 406	0	12 307	9 026	4 979	9 123	0	0	11 968	0	4 979	0
6340	Lys, varme	238 177	20 661	15 948	10 763	12 858	12 937	8 856	11 083	5 536	33 198	47 794	27 547	30 996
6440	Leie transportmidler	62 628	0	0	7 766	11 298	3 697	2 481	155	18 714	1 947	1 510	155	14 906
6490	Annen leiekostnad	5 631	0	0	0	0	0	0	0	0	4 316	1 315	0	0
6540	Inventar	6 608	0	0	0	0	0	0	0	0	6 608	0	0	0
6550	Driftsmateriale	916	0	0	0	0	0	736	0	0	0	180	0	0
6570	Arbeidsklær og verneutstyr	2 648	0	0	0	0	0	563	0	2 085	0	0	0	0
6590	Annet driftsmateriale	11 000	0	0	0	0	0	0	11 000	0	0	0	0	0
6600	Reparasjon og vedlikehold bygninger	172 167	0	0	0	20 031	0	0	0	0	0	152 136	0	0
6620	Reparasjon og vedlikehold utstyr	71 562	0	0	0	0	0	0	10 970	23 337	0	4 848	17 906	14 501
6700	Honorar revisjon	97 933	0	0	68 575	0	0	0	0	0	0	6 250	0	23 108
6712	Honorar regnskap	611 864	0	90 080	90 651	45 113	58 647	58 162	32 116	34 475	45 140	59 010	59 834	38 636
6730	Idrettsfaglig bistand	150 850	17 250	0	0	0	0	0	51 663	0	0	0	81 937	0
6790	Annen fremmed tjeneste	12 188	0	0	0	0	0	0	0	0	12 188	0	0	0
6800	Kontorrekvisita	170	0	0	0	0	0	0	170	0	0	0	0	0
6810	Data/EDB-kostnad	9 223	1 563	236	0	1 563	0	0	0	0	4 299	0	0	1 563
6811	Programvare, servere- og domene osv	47 101	3 909	4 438	3 789	3 789	3 789	3 789	3 789	3 812	3 960	3 812	3 812	4 412
6820	Trykksak	104 903	85 590	0	0	10 775	0	0	0	0	8 538	0	0	0
6840	Aviser, tidsskrifter, bøker	500	500	0	0	0	0	0	0	0	0	0	0	0
6860	Møte, kurs, oppdatering	35 147	574	0	0	1 230	4 188	0	175	2 400	15 980	0	3 000	7 600
6900	Telefon	4 501	0	934	0	0	0	1 631	0	598	0	799	539	0
6940	Porto	220	0	0	0	0	128	0	0	0	92	0	0	0
7100	Bilgodtgjørelse, oppgavepliktig	55 725	881	607	1 135	7 187	4 175	5 282	3 869	0	3 059	10 390	1 138	18 003
7101	Passasjer tillegg	5 363	0	0	0	753	223	2 623	950	0	470	124	32	188
7140	Reisekostnad, ikke oppgavepliktig	180 476	240	38 466	36 074	35 917	4 416	1 530	1 035	0	12 561	22 457	3 911	23 869



Konto	Kontotekst	Sum	Jan	Feb	Mar	Apr	Mai	Jun	Jul	Aug	Sep	Okt	Nov	Des
7150	Diettkostnad, oppgavepliktig	10 211	0	800	450	3 808	200	0	0	0	0	2 048	594	2 311
7155	Diettkostnad, ikke oppg. pliktig	18 495	2 533	0	1 917	2 818	0	0	0	0	0	3 864	1 033	6 330
7320	Reklamekostnad	13 047	0	6 808	183	0	0	0	0	691	0	5 365	0	0
7400	Kontingent, fradragsberettiget	1 000	0	0	1 000	0	0	0	0	0	0	0	0	0
7410	Kontingent og lisens	312	0	0	0	0	0	0	0	0	0	0	312	0
7420	Gave, fradragsberettiget	1 305	0	0	0	0	0	0	0	0	1 305	0	0	0
7430	Gave, ikke fradragsberettiget	8 000	0	8 000	0	0	0	0	0	0	0	0	0	0
7500	Forsikringspremie	116 448	198	15 961	10 029	10 029	10 029	10 029	10 029	10 029	10 029	10 029	10 029	10 029
7510	Medlemsforsikring	102 750	0	0	92 350	0	0	0	0	0	10 400	0	0	0
7700	Styre- og bedriftsforsamlingsmøter	98 050	1 826	21 198	6 591	2 298	1 854	3 167	643	6 097	4 152	8 916	38 809	2 500
7740	Øredifferanser	1	0	0	0	1	0	0	0	0	0	0	0	0
7770	Bank- og kortgebyr	17 682	749	1 565	1 521	4 057	1 271	709	424	772	1 360	1 104	3 382	768
7790	Annen kostnad, fradragsberettiget	6 559	2 200	1 892	0	0	0	0	0	0	1 627	840	0	0
7791	Annen kostnad, ikke fradragsberettiget	-568	0	0	0	0	0	0	0	0	0	0	0	-568
8050	Annen renteinntekt	-3 356	0	0	0	0	0	0	0	0	0	0	0	-3 356
8060	Valutagevinst (agio)	-312	-248	0	-58	0	0	0	-6	0	0	0	0	0
8070	Annen finansinntekt	-12 071	0	0	0	0	0	-12 071	0	0	0	0	0	0
8153	Renter leverandører	901	0	70	0	68	0	150	0	0	594	19	0	0
8160	Valutatap (disagio)	445	3	1	168	0	185	0	1	0	7	42	38	0
9090	Støtte fra Hovedstyret	-3 300	0	0	0	0	0	0	0	0	0	0	0	-3 300
<b>Resultat :</b>		398 538	399 159	-646 484	514 740	106 126	-358 285	-208 882	325 759	299 888	-457 309	267 913	-106 675	262 587